

ACC. N:R. M. 10988:1-5.

Landskap: Bohuslän

Upptecknat av: Johan Pettersson

Härad: Tjörn, Orusts västra

Adress: Kyrkesund

Socken:

Berättat av:

Uppteckningsår: 1948.

Född år i

LUNDS UNIV.
FOLKMINNES-
ARKIV

Stenbyggna delar i skalmursteknik. s. 1-5

LUF 64.

Tillägg till M. 10667:1-116.

reg. IV:12:35-

- IV:12:38.

Ritningar; se liggfolio:

M. 10988: 1a o 1b.

M. 10988: 5a.

ACC. N:R M. 10988:1.

65
FOLKLIVS-
ARKIVET
LUND



neg. nr. IV:12:35

se ligg-
folio:

M. 10988:1a.

M. 10988:1b.

ACC. N:R M.10988:2.

65

FOLKLIVS-
ARKIVET
LUND



neg. nr. IV:12:36.

ACC. N:R M.10988:3.

65
FOLKLIVS-
ARKIVET
LUND



neg. nr. IV : 12 : 37.

175 Gälov 1⁵

Här finns en skalmurskällare med ingången i mittläge på V långsidan. Taket består av 6 tvärslagda stenhällar. Spår av vitkalkning. Murbruk. Inv. längd 5,0 m., bredd 2 - 2,25 m. Hälltäckt ingång. Svårt igenrasad. Spår av 2 dörrar. Golvet delvis stenlagt, ej i ingångens förlängning. Glugg i S gavel, omedelbart under takhällarna. Rummet är något nedsänkt under jordytan. Det yttre stenskalet fogat med murbruk.

10 juni 1948

ACC. N:R M. 10988:5.

63

FOLKLIVS-
ARKIVET
LUND

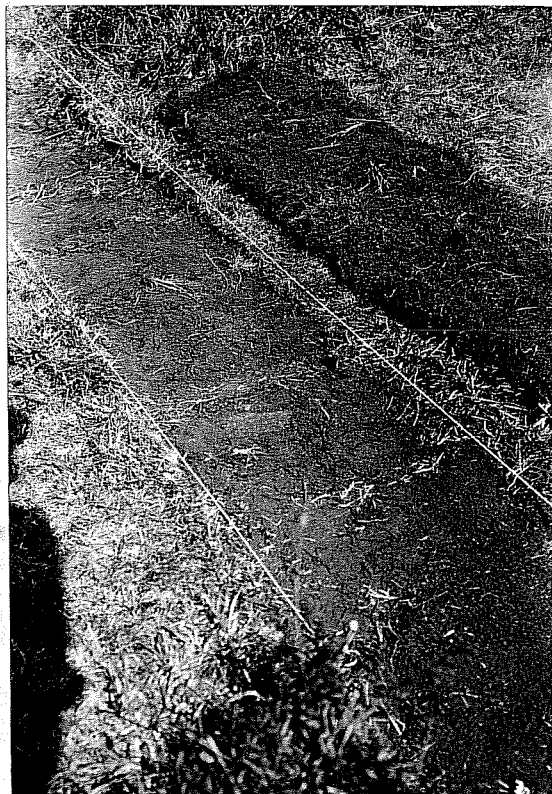

se liggfolis.
M. 10988:5a

neg. n. II: 12: 38.