

ACC. NR. 2778

LUNDS UNIV.
FOLKMINNES-
ARKIV

Landskap: Småland Upptecknat av: Martin Larsson
Härad: Allbo Adress: Platensgat. 23, Linköping
Socken: Mistelås o. Kvenneberga Berättat av Emma Sandahl
Uppteckningsår: 1930 Född år 1867 i Kvenneberga

Uppteckningen rör / se inneliggande register /

Antal sidor: 50

Skriv endast på denna sida!

Landskap: Småland Socken: Mistelås

Fullständigt namn: Emma Sandahl, hustru till arrendatorn vid prästgården

Född den år 1867 på Uråsa

(gård eller by)

i Kvenneberga, Småland

(socken och landskap)

Yrke: Bisyssla:

Bosatt å följande platser:

(socken, landskap, tid)

Bor nu Prästgården, Mistelås

(gård eller by jämte postadress)

Faderns namn: född

Moderns namn: född

Sedan huru länge är släkten känd: a) fädernet? b) mödernet?

Närmare upplysningar om släkten:

(t. ex. inflyttning, yrken m. m.)

Sagesmannens barndom:

(el. upptecknarens)

(sysselsättning, syskon)

skolgång

Läsning:
(böcker, tidningar m. m.)

Resor:

Har sagesmannen sina hågkomster efter vissa personer? Vilka?
(el. upptecknaren)

Deltagande i föreningslivet:

Förtroendeuppdrag:

Övriga upplysningar:

Död den Ant. av
(år och dag)

Dessa uppgifter ha insänts av: Martin Larsson, Platensgat. 23, Linköping
(namn och fullständig adress)

år 1930

M 2778

LUNDS UNIV.
FOLKMINNES-
ARKIV

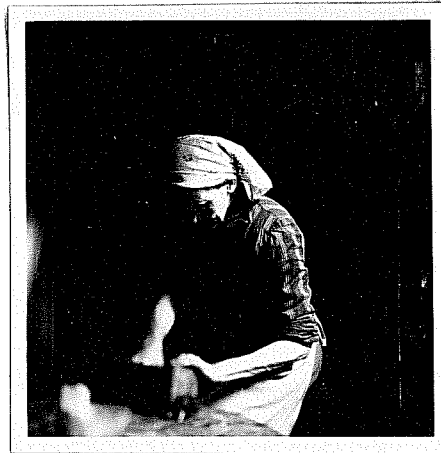

Emma Sandahl

Skriv endast på denna sida!