

Landskap: Skåne Upptecknat av: Albert Bergh
 Härad: Västra Göinge Adress: Karl XI:sg. 10, Lund.
 Socken: Brönnestad Berättat av Selma Nilsson
 Uppteckningsår: 1931. Född år 1891 i Norra Mellby.

Uppteckningen rör

skogsnuvan,	-----	1
troll,	}-----	3
naturföremål,	-----	6
spöken,	}-----	4
kloka,	-----	8
folkmedicin,	-----	8
gator.	-----	10

10 sidor.

Skriv endast på denna sida!

Landskap: Skåne Socken: BrömmestadFullständigt namn: Selma NilssonFödd den 21 april år 1891 på Kärsthusen
(gård eller by)i Norra Mellby, Skåne
(socken och landskap)Yrke: Fru, g. m. landbr. Herman Nilson Bisyssla:Bosatt å följande platser: N. Mellby Till 1918. Säfter Brömmestad
(socken, landskap, tid)Bor nu Brömmestad, Forneborg
(gård eller by jämte postadress)Faderns namn: Anders Eriks född 22 april 1847Moderns namn: Ewa Eriks född 30 dec. 1848

Sedan huru länge är släkten känd: a) fädernet? b) modernet?

Närmare upplysningar om släkten: Se sagesmannsblanketter för
(i. ex. inflyttning, yrken m. m.)
Anders och Ewa Eriks N. Mellby sockenSagesmannens barndom:
(el. upptecknarens) i Vannaröd och Sösdala
(sysselsättning, syskon)
skolgång

Läsning:
(böcker, tidningar m. m.)

Resor:

Har sagesmannen sina hägkomster efter vissa personer? Vilka?
(el. upptecknaren)

Deltagande i föreningslivet:

Förtroendeuppdrag:

Övriga upplysningar:

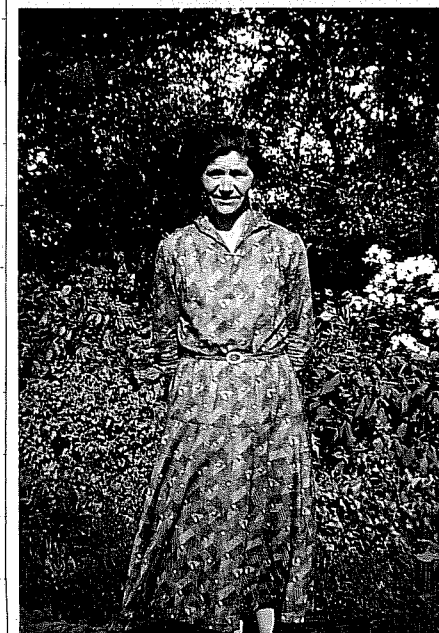

Död den Ant. av
(år och dag)

Dessa uppgifter ha insänts av:
(namn och fullständig adress)

Karl XI:sg. 10², Lund (tel. 2103)

år 1931.