

ACC. N:R N. 6690 : 1-7.
Landskap: Småland Upptecknat av: Gunnar Holm
Härad: No Adress: Härsöleholm
Socken: N. Umearyd Berättat av: _____
Uppteckningsår: 1940. Född år _____ i _____

LUNDS UNIV.
FOLKMINNES-
ARKIV

Sommarfäktus, sid. 1-7.

Str. II: l. 38

ACC. N:R M. 6690 : 1.

Landskap: Småland Upptecknat av: Gunnar Hobroh
 Härad: Mo Adress: Häpplebohn
 Socken: N. Umaryd Berättat av: _____
 Uppteckningsår: 1940. Född år _____ i _____

1.
LUNDS UNIV.
FOLKMINNES-
ARKIV

Sommarfästhus.

I Svensö by finner man två sommarfästhus, "sommarlagårdar". Den ena ägs av Erik Palm, och ligger ganska långt bort från gårdarna med skogsmark och ett par stycken rena mossmarker mellan gården och gåtva sommarlagården, i östlig riktning! Det är nu utslutande vedskjul, väggar och inredning är borta. Huset är 3,80 x 4,50 m. Taket är spåntak och väggarna voro brädväggar. Ett par löstagna bås (se bräder) synes i foto framför huset.

Det andra huset är fört fotografiskt, se

Skriv endast på denna sida!

ACC. N:R

M. 6690 : 2.

Landskap:

Småland

Upptecknat av:

Gunnar Hobroh

Härad:

No

Adress:

Socken:

N. Umarsyd

Berättat av:

Uppteckningsår:

1940.

Född år

i

B 10268 (flakligt aug. som Aug. hestria su.)
 I detta hus, som ägs av Herman Svensson,
 finns 3 ryggåsar och fabelt är f.ö. fräktak.
 Kruktinnr. synes vara blott raka verkbygg-
 ningar utan på innuti: . På ser
 man en blott enda av¹ bin och lera är ked-
 jor fästa i timret. På en del ställen i tim-
 ret ser man dubbla boerhål, som väl an-
 tagligen varit för stötar, vägrata, som
 stött brädor?

Man vet intet om ålder eller närmare
 förhållanden kring ovannämnda sommar-
 lagårdar. Det synes som om resten av går-
 darna i byn haft fågator och dagligen
 */bräder med spelfästen.

Skriv endast på denna sida!

ACC. N:R

M. 6690 : 3.

Landskap:

Småland

Upptecknat av:

Gunnar Hobroh

Härad:

Bo

Adress:

Härsjöbohus

Socken:

N. Ummaryd

Berättat av:

Uppteckningsår:

1940.

Född år

i

tagit hem djuren. Här om dock ej klara be-
sked

En pentida sommarlagård ligger utmed
Nissastigen, ägare Georg Svensson, L. Bosarp.
Huset är brädbyggnad på stomme av stolpar.
Ärens gård ligger ca 1 km. österut. Ingen
hållredning finns. Man händer ej närmare
re. till dylika saker f.ö.

Skriv endast på denna sida!

3.

LUNDS UNIV.
FOLKMINNES-
ARKIV

ACC. N.R. M. 6690 : 4

Landskap: Småland

Upptecknat av: Jonas Hooroh

Härad: Mo

Adress: _____

Socken: N. Ummeryd

Berättat av: _____

Uppteckningsår: 1740

Född år _____ i _____

4.
LUNDS UNIV.
FOLKMINNES-
ARKIV

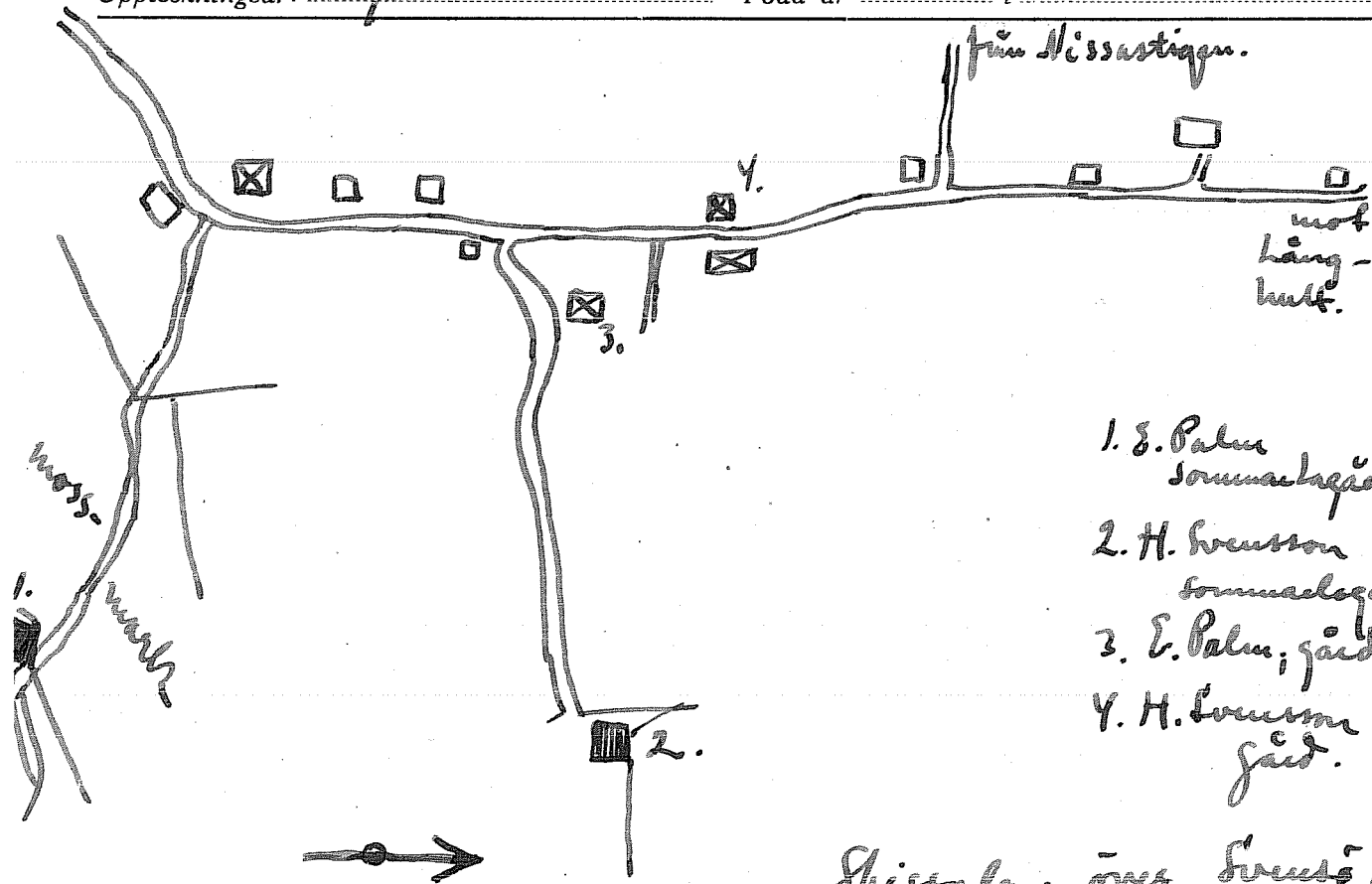

- 1. S. Palm
sommarsgård
- 2. H. Svensson
sommarsgård
- 3. E. Palm, gård.
- 4. H. Svensson
gård.

Skissplan över Svuesby.

J. Hooroh.

Skriv endast på denna sida!

ACC. N:R. M. 6690 : 5.

Landskap: Småland

Upptecknat av: Emma Hobrok

Härad: Bo

Adress: _____

Socken: N. Umaryd

Berättat av: _____

Uppteckningsår: 1740.

Född år _____ i _____

Skala 1:100.

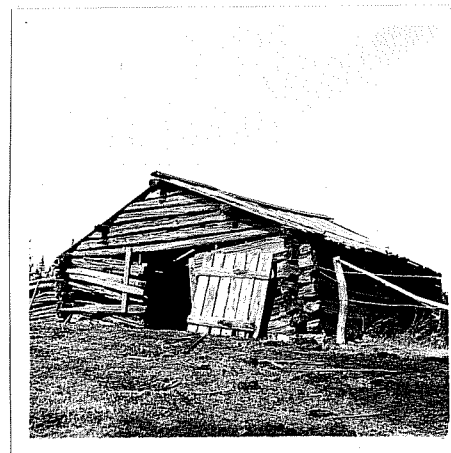
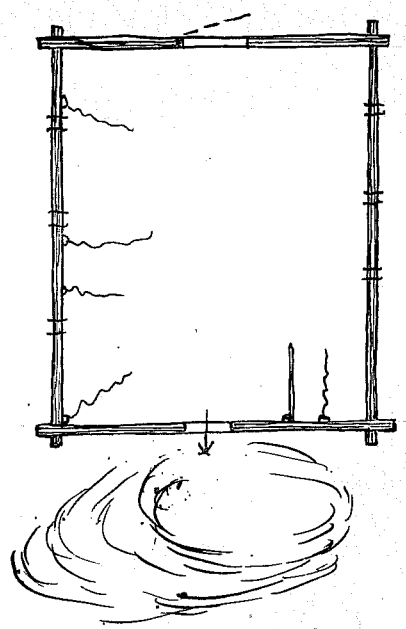

ägare:
Herman Svensson
Svensö.

Neq.
I: 10: 63

Skriv endast på denna sida!

ACC. N:R. M. 6690 : 6.

Landskap: Småland

Upptecknat av: Gunnar Hobroh

Härad: No.

Adress: _____

Socken: N. Umaryd.

Berättat av: _____

Uppteckningsår: 1940.

Född år _____ i _____

6.
LUNDS UNIV.
FOLKMINNES-
ARKIV

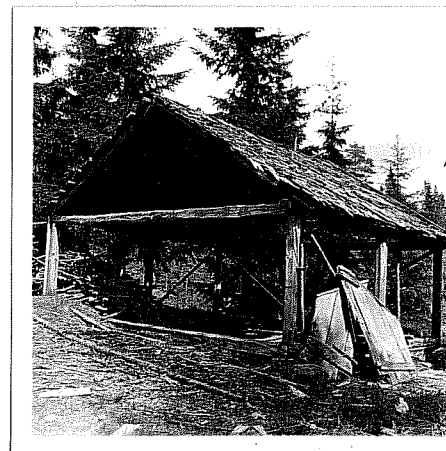

ägare: Erik Palm,
Svensö by,
N. Umaryd.

Neg.
I: 10:64

ACC. N:R.

M. 6690 : 7.

Landskap: *Luleå län*

Upptecknat av: *Gunnar Hobrok*

Härad: *No*

Adress:

Socken: *N. Umarsyd.*

Berättat av:

Uppteckningsår: *1940.*

Född år i

7.

LUNDS UNIV.
FOLKMINNES-
ARKIV

Skala 1:100.

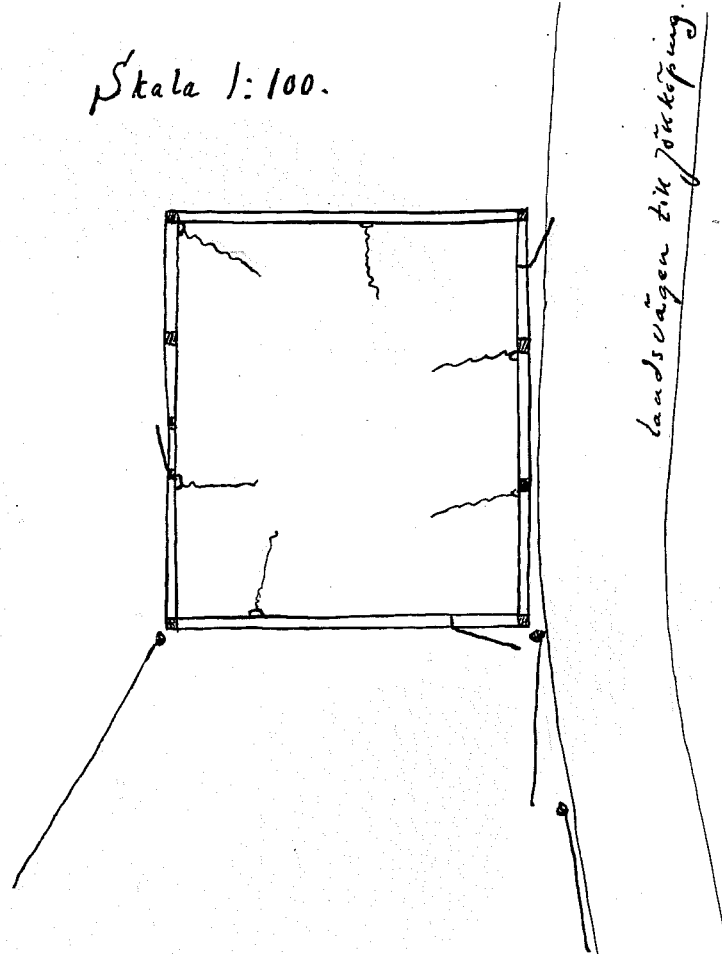

landsvägen till Jökörping.

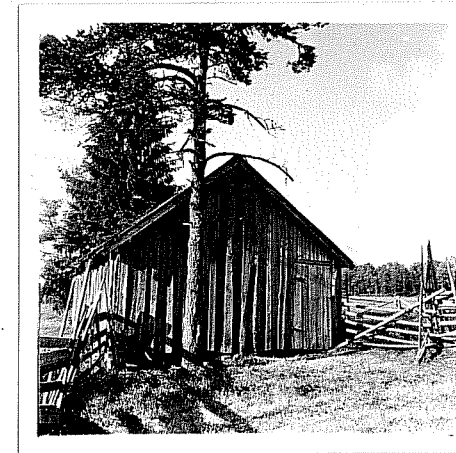

*Göran Jonsson
L. Bosarp.*

*Neq.
I:10:65*