

ACC. N:R No. 6693: 1-4. (Bilag s. 1a.)

Landskap: Småland

Upptecknat av: Gunnar Hobro

Härad: No

Adress: Härstedsby

Socken: Bondstorp

Berättat av: .....

Uppteckningsår: 1940.

Född år ..... i .....

LUNDS UNIV.  
FOLKMINNES-  
ARKIV

Sommarfärd, sid. 1-4.

Str. II: b. 38

Sec. b. 21

ACC. N:R. M. 6693: 1a.

Landskap: Småland  
Härad: Mo  
Socken: Bondstorps  
Borisköp  
Uppteckningsår: 1940

Upptecknat av: Gunnar Hobroh  
Adress:  
Berättat av:  
Född år i

Jfr. E.U. 18196 301. 0.ao.

LUNDS UNIV.  
FOLKMINNES-  
ARKIV

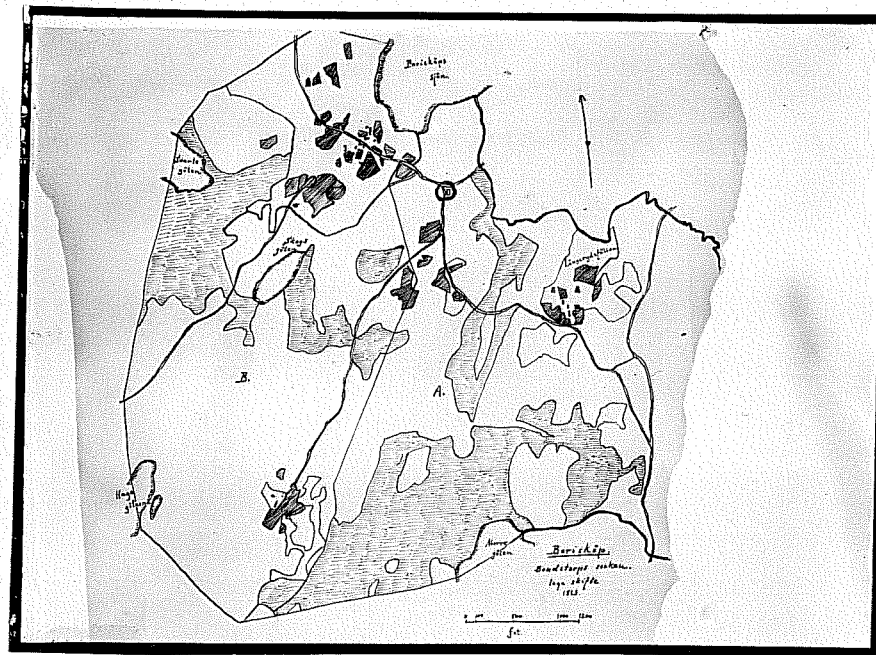

Skriv endast på denna sida!

ACC. N:R M. 6693:1.Landskap: SmålandUpptecknat av: Gunnar HobrohHärad: No

Adress:

Socken: Bondstorp

Berättat av:

Uppteckningsår: 1940.

Född år ..... i .....

1.  
LUNDS UNIV.  
FOLKMINNES-  
ARKIVSommarefähus.

I St. Håbo, fanns en "sommaregård", ägare Levin Johansson, tidigare undersökning se B 10336.  
 Husets har rivits under vintern 1939-40 för vedskull. Det hade enl. ägarens upplysning en avdelning till korna och en till fåren. Både korna låg på marken "hämmerstöcken".  
 Ägaren anser att huset var byggt efter skiftet för ungefär 70 år sedan, och att det då byggdes av gammalt timmer från annat hus.  
 Korna togs in om natten där, och där lufthades de. Blott några få gårdar hade sommarlagårdar i byn, resten hade "drift" till skogen,

Skriv endast på denna sida!

ACC. N:R M. 6693: 2.Landskap: SmålandUpptecknat av: Junna HobrokHärad: No

Adress: \_\_\_\_\_

Socken: Bordstorp

Berättat av: \_\_\_\_\_

Uppteckningsår: 1940.

Född år \_\_\_\_\_ i \_\_\_\_\_

2.

LUNDS UNIV.  
FOLKMINNES-  
ARKIV

eller ock låg stegen tätt ihop. Tidigare än skiftet hade alla sina kor på utmarken, som var gemensam. Sommarlagården i fråga låg östkrut (Nö.) och det fanns emedan andra gårdar låg omkring ägarens med gården och hus snellan. Ett annat skall vara byggt i det hållet, byggt av timmer från ladugården till knekeltorp.

Ett annat sommarfåhus, tidigare under skift B 10337, ligger vid Borishöj, ägare David Andersson. Huset har brädväggar o. brädtag. Sparrarna i taket sitta i kors i ryggen med tunn mittis i salen. Ägaren, som var mycket otrogninglig präst, att detta hus är

Skiv endast på denna sida!

ACC. N:R

M. 6693 : 3.

Landskap: Småland Upptecknat av: Gunnar Hobroh  
 Härad: No Adress: \_\_\_\_\_  
 Socken: Bondstorp Berättat av: \_\_\_\_\_  
 Uppteckningsår: 1940. Född år \_\_\_\_\_ i \_\_\_\_\_

3.

LUNDS UNIV.  
FOLKMINNES-  
ARKIV

Cirka 40 år gammalt, och så man före hade sådana av tinner. Då hade flera gårdar ett enda sommarfatus med avdelningar för vars och kus kreature (?). Detta anser uppt. möjligen kunna avse en uppdelning i spågarvårdhus på de två gårdar som hör till Borishög, som ägs av två bröder. Huset är ju ganska stort (långt) med ovanligt mycket utrymme. Agnen säger att om man ej hade sommarlagård hade man fögata, men en dylik ansågs besvärlig, då den blev full av snö o.s.v.

I sommarlagården i Borishög är arbeten betäckt med torsti.

Skriv endast på denna sida!

ACC. N:R. N. 6693: 4.

Landskap: Småland

Upptecknat av: Gunnar Hoberg

Härad: No

Adress: .....

Socken: Bondstorp

Berättat av: .....

Uppteckningsår: 1940.

Född år ..... i .....

Y.  
LUNDS UNIV.  
FOLKMINNES-  
ARKIV

Sommarlagård, Borisköps  
ägare: Andersson.

Skala 1:100.

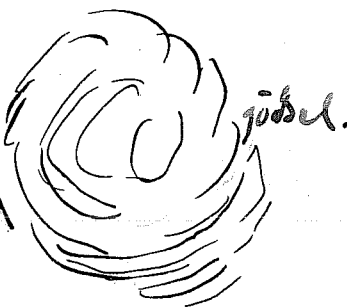
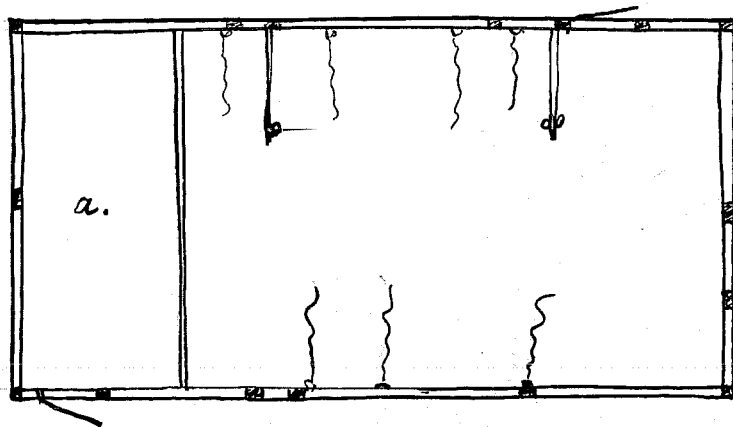

a. rummet avgränsas till av ett  
brädstaket av trächlig art, här  
förvaras halms, ved m.m.

Skriv endast på denna sida!