

ACC. N:R M. 6696: 1-4 (Tilläggs. 1a.)

Landskap: Småland

Upptecknat av: Gunnar Hobro

Härad: Västbo

Adress: Härsåleholm

Socken: Bolusö

Berättat av: _____

Uppteckningsår: 1940.

Född år _____ i _____

LUNDS UNIV.
FOLKMINNES-
ARKIV

Sonnafähus. sid. 1-4.

Mn. II: p. 38

Skriv endast på denna sida!

acc. s. 4.

ACC. N:R. M. 6696 : 1a.

Landskap: Småland
 Härad: Västbo
 Socken: Bolmsö
 Brogård
 Uppteckningsår: 1940
 Upptecknat av: Gunnar Hobroh
 Adress:
 Berättat av:
 Född år i

LUNDS UNIV.
 FOLKMINNES-
 ARKIV

Jfr. E.U. 18196 301. 0.aw.

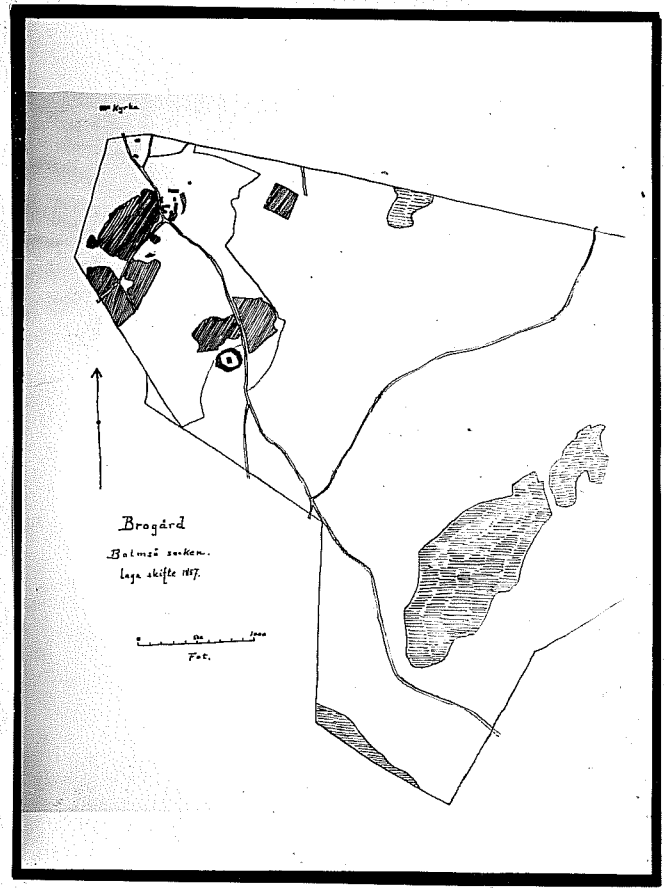

Skriv endast på denna sida!

ACC. N:R

No. 6696: 1.

Landskap: Småland Upptecknat av: Gunnar Hobroh
 Härad: Västbo Adress: _____
 Socken: Bolusö Berättat av: _____
 Uppteckningsår: 1940 Född år _____ i _____

1.
LUNDS UNIV.
FOLKMINNES-
ARKIV

Sommarfåhus.

Vid tillfrågade utmed landsvägen över norra delen av Bolusö, har ett sommarfåhus för 25-30 år sedan funnits vid släppl, ett brädhus med halvtak / sadeltak och bredvid detta hade bas av bräder, och till bindelse hade man järn- eller träklavar. Bäst synes man ändå att ej på Bolusö har funnits så många sommarfåhus emedan många hade skogen så inpå sig, att ifrågasättande hus ej behövdes.

Man hade i regel ingången på långsidan. Sommarfåhusen har ägts av varje gård för sig, byarna har ej haft sådana hus gemensamt.

Skriv endast på denna sida!

ACC. N:R No. 6696: 2.

Landskap: Småland Upptecknat av: Gunnar Hobroh
 Härad: Västbo Adress: _____
 Socken: Botusö Berättat av: _____
 Uppteckningsår: 1940 Född år _____ i _____

2.

LUNDS UNIV.
FOLKMINNES-
ARKIV

samt. Blot en del avstaka fjädra har alltså
 haft sådana, beroende på att betesmarken låg
 långt borta. I sommarfåtuset sattes korud
 i den vatten, och där skjötade man dem.

Innan skiffet hade varit alla djuren ute på
 betesmarken, som hängde sålunnan för flera
 byar. Okänt hur man hade det med före-
 konsten av sommarfåtuset innan dess. Laga
 skiffe ant. för ca 80 år sedan (?). Det kan
 nämnas att en 80-årig man vet överhuvud
 intet om betesgången, sommarfåtusens äldre
 och skiffet!

Enk. uppgift har sommarfåtuset funnits vid Österås,
 Klochargården och Brogård (se nedan).

Skriv endast på denna sida!

ACC. N:R M. 6696:3.

Landskap: Småland Upptecknat av: Jonas Hobroh
 Härad: Västbo Adress: _____
 Socken: Bolusö Berättat av: _____
 Uppteckningsår: 1940. Född år _____ i _____

3.

LUNDS UNIV.
FOLKMINNES-
ARKIV

Strogård nära Bolusö kyrkby har ett
 sommarfästhus, en bit öster ut utmed lands-
 vägen mot Tammåker på fastlandet. Det
 ligger i en skogsmark. Ett bärdhus med
 halvtals (bundet med ställid). Inre in-
 redning finnes ej, mer än stavar vid väggen
 på några ställen som tyder på att bås av brä-
 der med stöd av stavar kan ha stått här. På
 ett ställe står en stolpe o. ett par stycken av
 stöchar ligger på marken: de kunna också
 ha ingått i bås. Av meddelarna i gården
 i närheten kallas dylika hus "sommarhus".

Skriv endast på denna sida!

ACC. NR. M. 6696: 4.

Landskap: Småland

Upptecknat av: Sumar Hobro

Härad: Västbo

Adress: _____

Socken: Bolusö

Berättat av: _____

Uppteckningsår: 1940.

Född år _____ i _____

Y.
LUNDS UNIV.
FOLKMINNES-
ARKIV

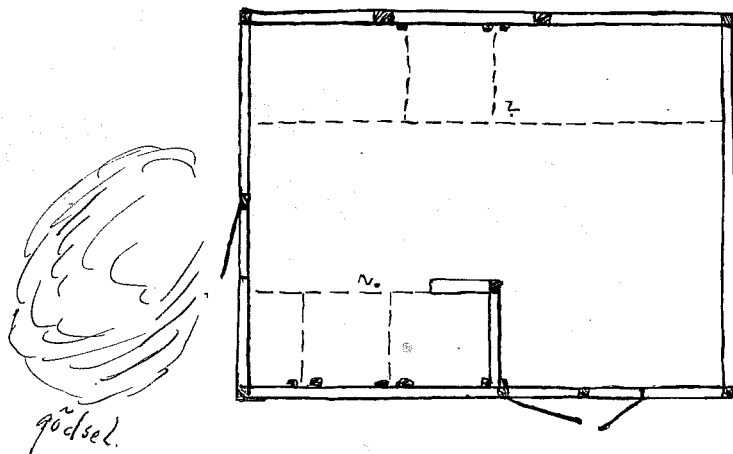

Plan i skala 1:100.

Egare: Brogård, Neg.
Bolusö. I: 10: 89