

ACC. N:R M. 6697: 1-4.

Landskap: Småland

Upptecknat av: Junnar Hobroh

Härad: Västbo

Adress: Hässelholm

Socken: Långaryd.

Berättat av: .....

Uppteckningsår: 1940.

Född år ..... i .....

Sommarfähus sid. 1-4.

LUNDS UNIV.  
FOLKMINNES-  
ARKIV

Nr. II: l. 38

Sec. 4. b.

ACC. N:R No 6697: 1-4.

Landskap: Småland

Upptecknat av: Junnar Hovroth

Härad: Västbo

Adress: Hässelholm

Socken: Långaryd.

Berättat av: .....

Uppteckningsår: 1940.

Född år ..... i .....

Sommarfähus sid. 1-4.

LUNDS UNIV.  
FOLKMINNES-  
ARKIV

Mr. II: l. 38

Sec. 4. b.

ACC. N:R

No. 6697: 1.

Landskap:

Småland.

Upptecknat av:

Gunnar Hobroh

Härad:

Västbo.

Adress:

Socken:

Långaryd.

Berättat av:

Uppteckningsår:

1940.

Född år

i

1.  
LUNDS UNIV.  
FOLKMINNES-  
ARKIVSommarefähus.

Vid vägen från Nissastigen (vid Sheppshult) mot Långaryd (över Kärringenäs) ligger ett sommarefähus strax väster om Kärringenäs, på södra sidan av vägen i betesmark (skog). Huset ägs av Viktor Karlsson, Kärringenäs. Perme man äger int. utbyggd ett sommarefähus ytterligare beläget en li skogen en bit ut till vägen norrut till Reftele.

Förstämmande hus (se foto o. plan) är vanligt brädhus med spåntak, på marken ligger en massa torvstöv. Det är tämligen nybyggt för 15-20 år sedan, ligger på en utskift (betesmark) med rännor mellan dema och

Skriv endast på denna sida!

ACC. N:R

M. 6697: 2.

Landskap: Småland

Upptecknat av: Gunnar Hobroh

Härad: Västbo

Adress:

Socken: Långaryd

Berättat av:

Uppteckningsår: 1940

Född år i

2

LUNDS UNIV.  
FOLKMINNES-  
ARKIV

sjätte gården. Utmed gavelväggarna finns som synes bås för korna. Man njötkra ännu korna här.

En annan sommarfähus är beläget invid nyssnämnda Karlssöhus andra (det vid Reftelvägen). Detta äges av Kellman i Kärringeväs, vars gård ligger i södra änden av byn. Byggnaden är en brädbyggnad med stödbalk. Stödbalkarna är kedjor fastnaglade vid fotläna. I en del av bäken är fasta små krubbor, som emellertid ej behövs vara för egentlig utfodring utan kanske för salt. Man får åter finna man gödselhögen: man tar vara på gödseln för odlingarna.

Skriv endast på denna sida!

Tillägg:

enl. uppgift  
finns sommar-  
fähus hos Bertil  
Andersson, Ytter-  
sjöholm vid fäl-  
lundens västra  
strand.

ACC. N:R. No. 6697:3

Landskap: Småland.

Upptecknat av: Gunnar Hobro

Härad: Västbo

Adress: \_\_\_\_\_

Socken: Långeryd.

Berättat av: \_\_\_\_\_

Uppteckningsår: 1940.

Född år \_\_\_\_\_ i \_\_\_\_\_

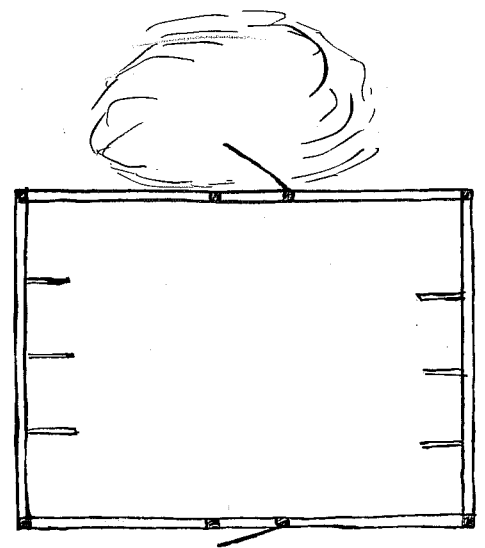

Plan i skala 1:100

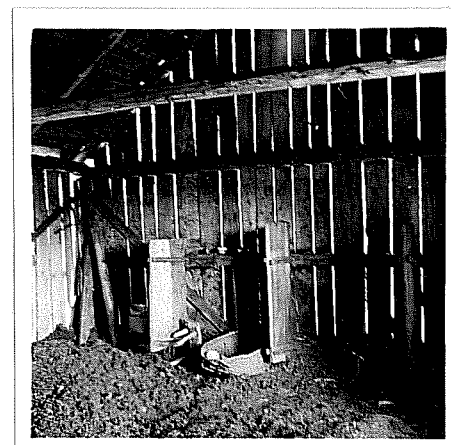

ägare:  
Viktor Karlsson  
Käringsås.

Ng.  
I:10:86-87

ACC. N:R. M. 6E97: 4.

Landskap: Småland

Upptecknat av: Gunnar Hobrok

Härad: Västbo

Adress: \_\_\_\_\_

Socken: Långaryd.

Berättat av: \_\_\_\_\_

Uppteckningsår: 1940.

Född år \_\_\_\_\_ i \_\_\_\_\_

Y.  
LUNDS UNIV.  
FOLKMINNES-  
ARKIV

Plan i skala 1:100

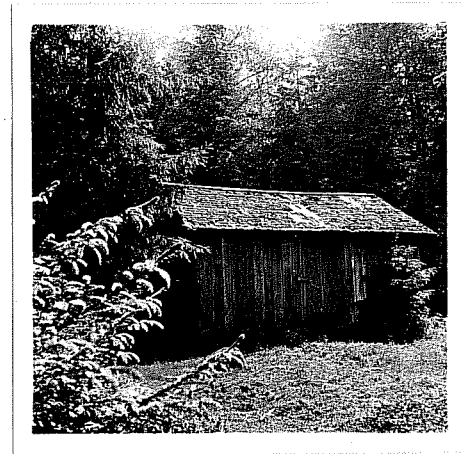
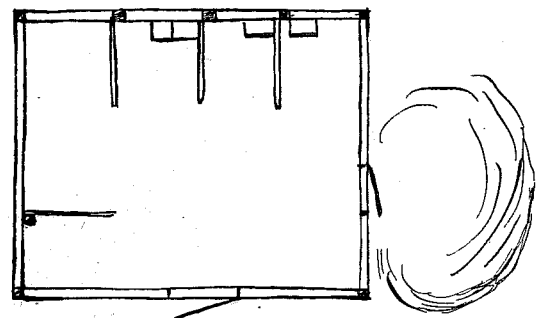

ägare:  
Kellman,  
Kvinnegårds.

Seq.  
I:10:88