

Landskap: *Småland.*
Härad: *Uppvidinge*
Socken: *Sjösis!*
Uppteckningsår: *1940.*

ACC. N:R

No. 6704: 1-5. (Vittlång s. 1a.)

Upptecknat av: *Jensse Hobrok*
Adress: *Hässelholm*
Berättat av: *J. A. Gøth*
Född år: *i* *Grans*

LUNDS UNIV.
FOLKMINNES-
ARKIV

Sommarefärdens. sid. 1-5.

Utr. II: l. 38

ACC. N:R. M. 6704: 1a.

Landskap: Småland
Härad: Uppvidinge
Socken: Sjösås
Uppteckningsår: Yxnans 1940

Upptecknat av: Gunnar Hobroh
Adress:
Berättat av:
Född år i:

Jfr. E.U. 18196 301 0.au.

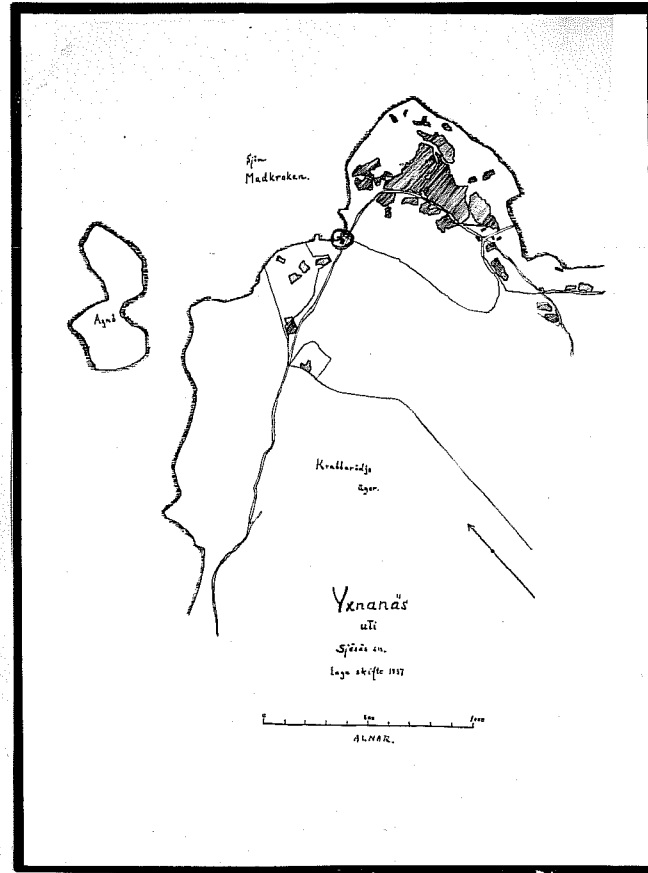

Skriv endast på denna sida!

ACC. N:R

M. 6704 : 1

Landskap:

Småland

Upptecknat av:

Gunnar Hobroh

Härad:

Uppvidinge

Adress:

Socken:

Hösås

Berättat av:

Uppteckningsår:

1940.

Född år

i

1.
LUNDS UNIV.
FOLKMINNES-
ARKIVSommarsåttens.

Et stycke norr om Braås ligger strax innan
 Yvans gård, ägare Gunnar Pettersson, vid
 sjön Madsbrokens södra strand en sommarsåttens-
 gård. Den är knuttimrad med spantals. Gul.
 J. A. Göthé är hursä kanske ett par hundra år
 gammalt; han tror obestämt att det kan ha
 varit sommarsåttens även innan skiftet. I
 ena långväggen kunde konstateras blott ett
 par bockhål i timret, som brukar tyda på
 båsavordning. De nuvarande båsarna äro
 spikade fast och med stöd av stölpur o. stölar.
 Deras bräder luta i vinkel ner mot mar-

Skriv endast på denna sida!

ACC. N:R

No. 6704:2.

Landskap: Småland Upptecknat av: Junna Hobioh
 Härad: Uppvidinge Adress: _____
 Socken: Sjösis Berättat av: _____
 Uppteckningsår: 1940. Född år _____ i _____

2.

LUNDS UNIV.
FOLKMINNES-
ARKIV

Ken, mot den bakom korna på marken liggande stocken, "flstocken". Göth säger ordet "hammerstock", som finns på andra håll, här betyder en stock som korna trär huvudet genom (under).

Bakom korna ligger så det område som upptas av "vikeräman". Vid husets ena gavel är tillbyggt en bristfällig luta av timmer med brädtek: här förvakas torv.

Sommarlagården anläggs där hage eller odlad mark ligger mellan gården och skogen.

Enl. J. A. Göth är ovanbehandlade och ett nyare sommarfötus i Pittkult de enda som när lär finnas i denna socknen.

Anmärkning angående taleb: märk att taleb

ACC. N:R. M. 6704:3.

Landskap: Småland

Upptecknat av: Junna Hobrok

Härad: Uppvidinge

Adress: _____

Socken: Gösås

Berättat av: _____

Uppteckningsår: 1940.

Född år _____ i _____

3.

LUNDS UNIV.
FOLKMINNES-
ARKIV

Madkroken.

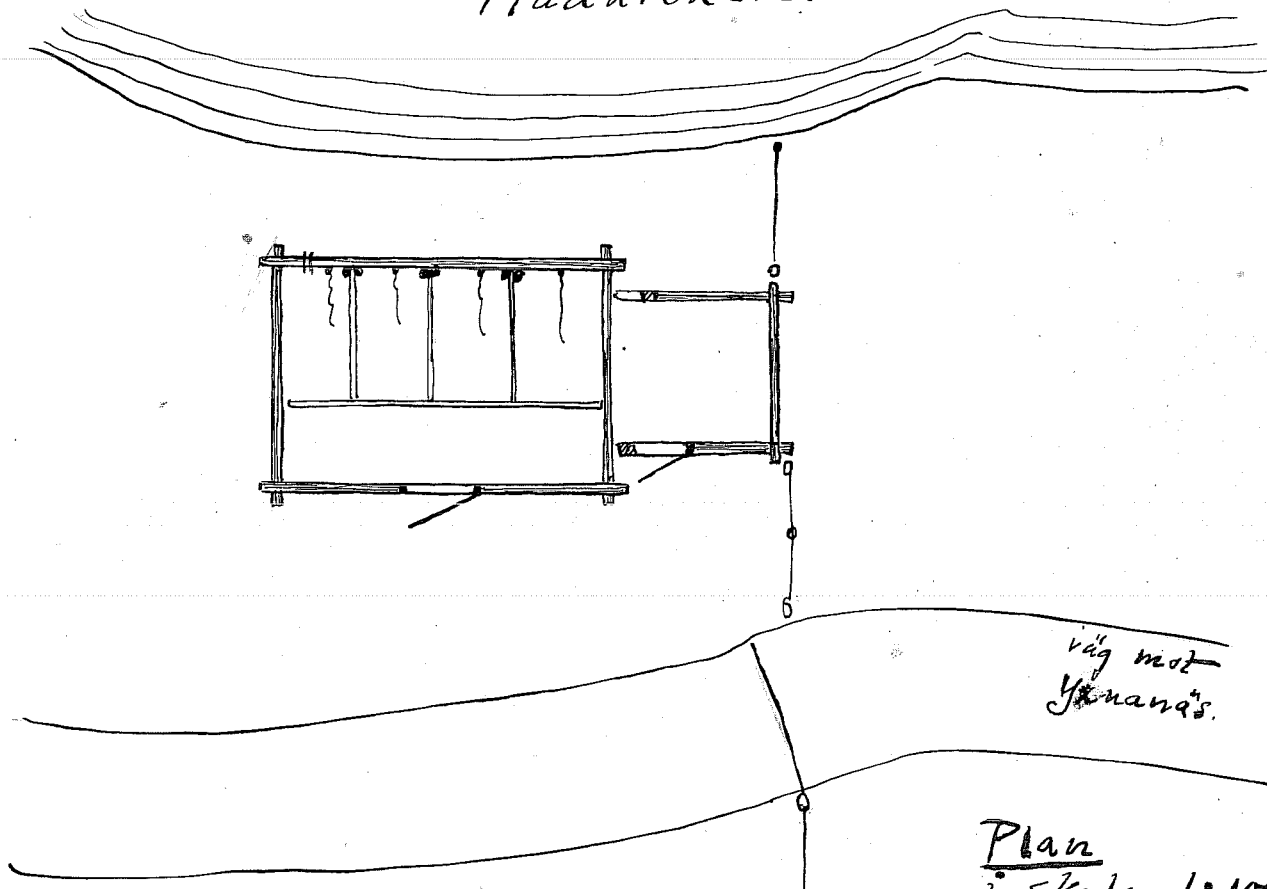

väg mot
Yxnans.

Plan
i skala 1:100.

Skriv endast på denna sida!

ACC. N:R. M. 6704:4

Landskap: Småland

Upptecknat av: Gunnar Hobrook

Härad: Vyvedinge

Adress: Härsleholm

Socken: Sjösa.

Berättat av:

Uppteckningsår:

Född år i

4.
LUNDS UNIV.
FOLKMINNES-
ARKIV

1.



2.



3.

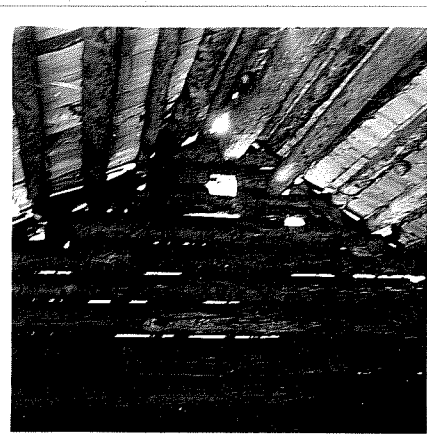
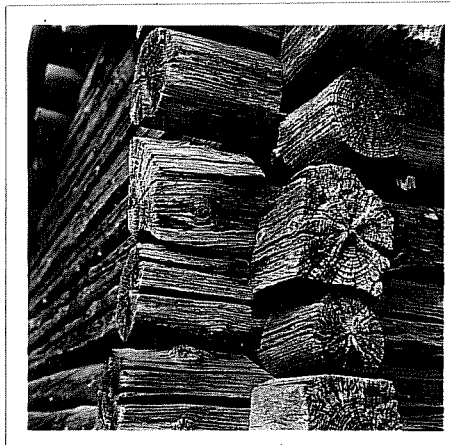

4.

Skriv endast på denna sida!

ägare:
Gunnar Petersson
Yxuanäs,
Braås.
Weg.
I: 10:42-45

ACC. N:R № 6704:5.

Landskap: Suealand

Upptecknat av: Gunnar Hobroh

Härad: Uppvidrigge

Adress: _____

Socken: Gjösås

Berättat av: _____

Uppteckningsår: 1940.

Född år _____ i _____

på mitten mellan gavlarne har ett sparrpar,
 och sparrarna ej litta i korsning med as lyppe
 i ryggingen. Inuellerid sitter i gavlarne
 timmer i röstet kvar korta änden av asen
 fästa med tränaglar igenom). Även utan-
 för och över röstet finns sparrpar för spanta-
 ket.