

ACC. N:R M. 6706 : 1-2.

Landskap: Småland

Upptecknat av: Gunnar Hobroh

Härad: Konga

Adress: Häpplebohn

Socken: Ö. Torsås

Berättat av:

Uppteckningsår: 1740.

Född år i

LUNDS UNIV.
FOLKMINNES-
ARKIV

Sommarfähus. sid. 1-2.

Str. II: l. 38

Etc. 11/10

ACC. N:R M.6706 : /

Landskap: Småland Upptecknat av: Gunnar Holmström
 Härad: Konga Adress: _____
 Socken: Ö. Torsås. Berättat av: _____
 Uppteckningsår: 1940. Född år _____ i _____

Sommarfähus.

I Hörda bys östra utkant ligger ett sommarfähus / "sommarlagård", ägare Gustav Karlsson. Det ligger i skogsmark till söder om landsvägen, och är ett enkelt bräthus med halvtak. På golvet (marken) ligger en mängd halv, och ovanpå fähuset är rämnor för tork och halv. Byggnaden består vara vanliga på en del håll för fanns sidorna av trindtimmer liknande de gamla ängsladorna, men de gamla är nu borta.

Se i övrigt ritning (plan) och foto!

ACC. N:R. No. 6706:2.

Landskap: Småland

Upptecknat av: Junna Hobrok

Härad: Konga

Adress: Hässelholm

Socken: Ö. Forsås

Berättat av:

Uppteckningsår: 1940.

Född år i

2.
LUNDS UNIV.
FOLKMINNES-
ARKIV

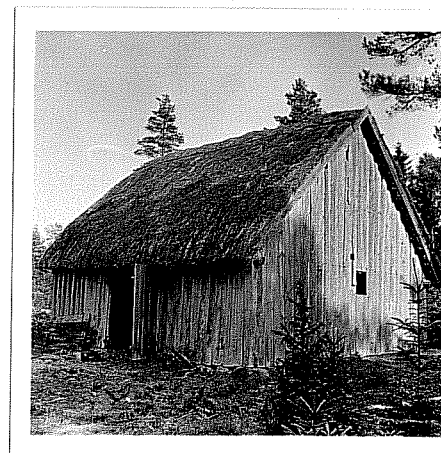
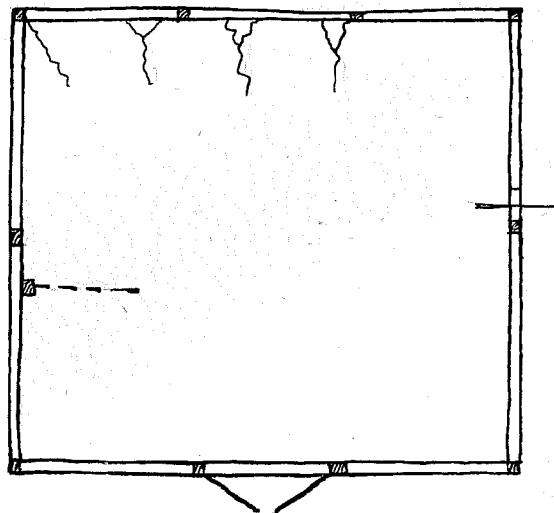

Skala 1:100.

ägare: Gustav Karlsson,
Flöda by,
Ö. Forsås.

Seq.
I:10:36

Skriv endast på denna sida!