

ACC. N:R M. 6707: 1-3.

Landskap: Småland

Upptecknat av: Gunnar Hobrok

Härad: Kimevald

Adress: Härsleholm

Socken: Tävelsås.

Berättat av:

Uppteckningsår: 1940.

Född år i

LUNDS UNIV.
FOLKMINNES-
ARKIV

Sommarfästus. tid. 1-3.

Stn. II: l. 38

Exc. M. M.

Skriv endast på denna sida!

ACC. N:R

M. 6707:1

Landskap: Småland Upptecknat av: Gunnar Hobroth
 Härad: Kimnared Adress: _____
 Socken: Tävelsås Berättat av: _____
 Uppteckningsår: 1940 Född år _____ i _____

1.
LUNDS UNIV.
FOLKMINNES-
ARKIV

Sommarfåtuns.

I södra delen av Rinkaby by på vägen söderut från Växjö ligger väster om vägen ett sommarfåtuns ("sommarlagård"). Ägare är Alfred Svensson. Huset är gammalt, brädhus med halvtak. Strö synes vara dels torostro dels halvtak. Bindslen är kedjor, fästa vid vägrät stock, ca 3 m. över och parallell med fotväg. På taket. Huset ligger i kanten av utmarken, skogen, och andra gårdars mark (granngårdens södra om ägarens) ligger emellan ägarens gård och skogen. Huset har byggts för att slippa ta hem korna varje dag. Enligt uppgift fanns i norra kanten av Rinkaby ett gammalt knuttimrat

Skriv endast på denna sida!

ACC. N:R

166707: 2.

Landskap:

Småland

Upptecknat av:

Gunnar Hobrok.

Härad:

Kimnared

Adress:

Socken:

Vävelsis.

Berättat av:

Uppteckningsår:

1940.

Född år

i

sonnarfåhus, som stod till för 15-20 år sedan,
då det revs.

2.

LUNDS UNIV.
FOLKMINNES-
ARKIV

ACC. N:R. M. 6707:3.

Landskap: Småland.

Upptecknat av: Gunnar Holmström

Härad: Kinnared.

Adress: Hässelholm

Socken: Tävelsås

Berättat av:

Uppteckningsår: 1940.

Född år i

3.

LUNDS UNIV.
FOLKMINNES-
ARKIV

Skala 1:100.

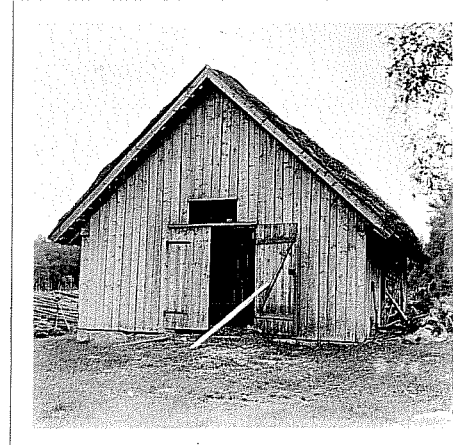
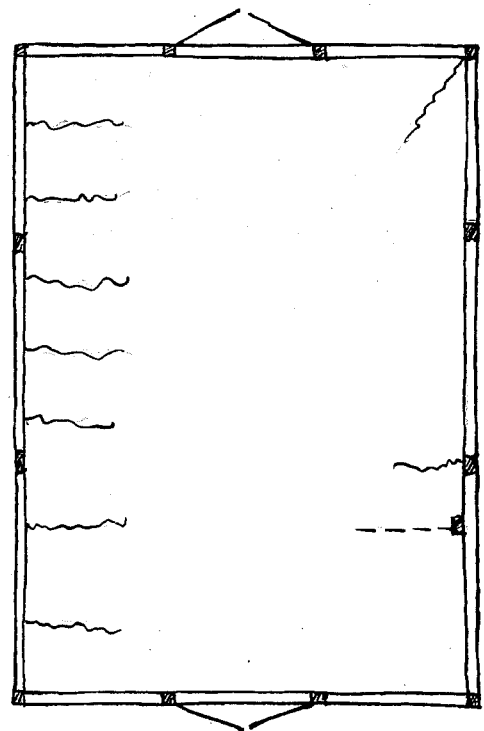

ägare:
Alfred Svensson
Rinkebys,
Tävelsås.

Meq.
I: 10: 34-35

Skriv endast på denna sida!