

ACC. N:R N. 6708 : 1-5.

Landskap: Skåne

Upptecknat av: Gunnar Hobroh

Härad: N. Åsbo

Adress: Hässleholm

Socken: Sk. Fagerhult

Berättat av: _____

Uppteckningsår: 1940.

Född år _____ i _____

LUNDS UNIV.
FOLKMINNES-
ARKIV

Soumafähus, sid. 1-5.

Nr. II: 1. 38

Skriv endast på denna sida!

Etc. v. 11

ACC. N:R

No. 6708: 1.

Landskap: SkåneUpptecknat av: Gunnar HobroHärad: N. Åsbo

Adress: _____

Socken: Sk. Fagerhult

Berättat av: _____

Uppteckningsår: 1940.

Född år _____ i _____

1.
LUNDS UNIV.
FOLKMINNES-
ARKIVSommarfåhus.

Tidigare är en sådant, "fåhyta", undersökt i Smedhults by, jfr. B 12274. Den hör till Levin Johansson.

I Porkenahult, hos Arvid Eliasson, finnes en "fåhyta". Den ligger en bit ut i skogsmarken, åt NO. om gården. Strax innan huset kommer man genom en gädesgård av sten med grind, här börjar tydligen ägarens skog och så ligger fåhytan i kantens därav så nära åt gården till som möjligt. Huset är vanligt bränt hus med spåntak (spjälpettals). Det är enl. ägarens uppgift ca 40-50 år gammalt; nu har man blott en kviga och en halv där. Förr hade

Skriv endast på denna sida!

ACC. N:R

M. 6708:2

Landskap:

Skåne

Upptecknat av:

Gunnar Hobrosh

Härad:

V. Åsbo

Adress:

Socken:

Sk. Fagerhult

Berättat av:

Uppteckningsår:

1940

Född år

i

man emellertid korna här, de ställdes in här om natten då de var ute i skogen sommartid på bete. Här mjölkade man dem också. Huset är delvis uppfyllt av kalvar.

Enligt uppgift hade granngården norr ut en fjähytta som revs för 15-20 år sedan. Alder var oviss, det är ingalunda säkert att djurha hus funnits alltid, och osäkert från vilken tidpunkt. Agarens fader har talat om att hans far valtat kreatur i sin ungdom, och så vitt man minns togs djuren hem varje kväll då.

Stinet vägen från Porbenahult mot Sk. Fagerhult ligger mitt emellan det fjörra och

2.

LUNDS UNIV.
FOLKMINNES-
ARKIV

ACC. N:R

M. 6708:3

Landskap:

Skåne

Upptecknat av:

Gunnar Hobro

Härad:

N. Åsbo

Adress:

Socken:

Sh. Fagerhult

Berättat av:

Uppteckningsår:

1940

Född år

i

Sätteråsens gårdar en "fälytta", av bräder och
 med pappbak i julspetsform. Stis är av tow.
 Fuga bar syns till. Bindsken, kedjor, fästade
 föhr vid kringan i fotträet. Alder visis men
 troligen ej gammalt.

3.

LUNDS UNIV.
FOLKMINNES-
ARKIV

ACC. N:R. M. 6708:4

Landskap: Skåne
Härad: N. Åsbo
Socken: Sk. Fagerhult
Uppteckningsår: 1940.

Upptecknat av: Junnae Hobrosh
Adress: _____
Berättat av: _____
Född år _____ i _____

Y.
LUNDS UNIV.
FOLKMINNES-
ARKIV

Ägare: A. Eliasson,
Porkenahult.

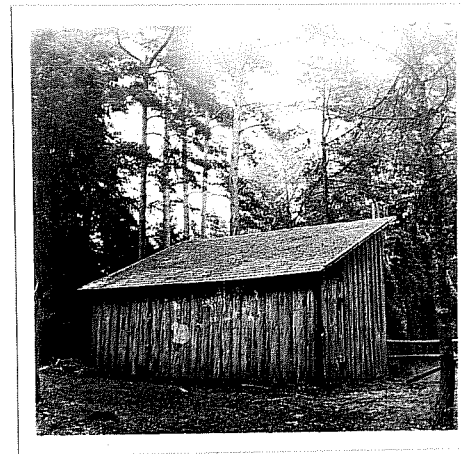
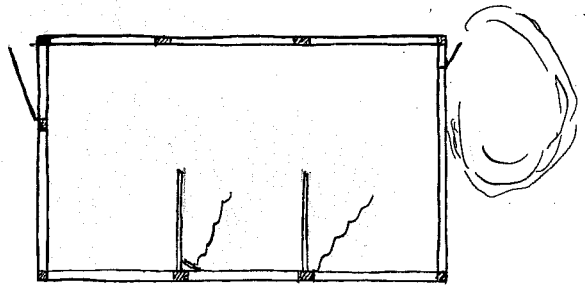

Skala 1:100.

Seq:
II: 77: 35

ACC. N.R. M. 6708; 5-

Landskap: Småne
Härad: N. Åsbo
Socken: Sk. Fagerhult.
Uppteckningsår: 1940.

Upptecknat av: Junnae Hobroh
Adress: _____
Berättat av: _____
Född år _____ i _____

5.
LUNDS UNIV.
FOLKMINNES-
ARKIV

Sommarfästhus mellan Porke-
nahult och Fagerhult.

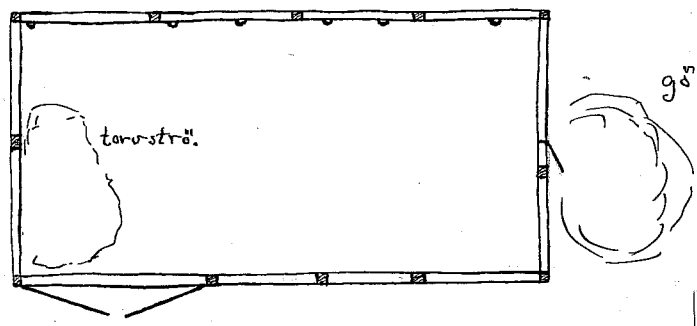

Skala 1:100.

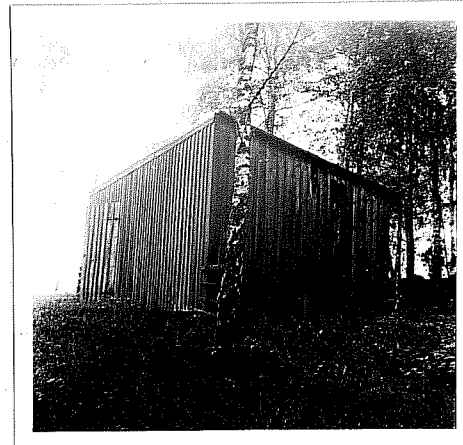

Neg:
II: 11: 36